

EXEMPLO DE COMPOSIÇÃO BA-11 E BA-10 - VISTA EXTERNA

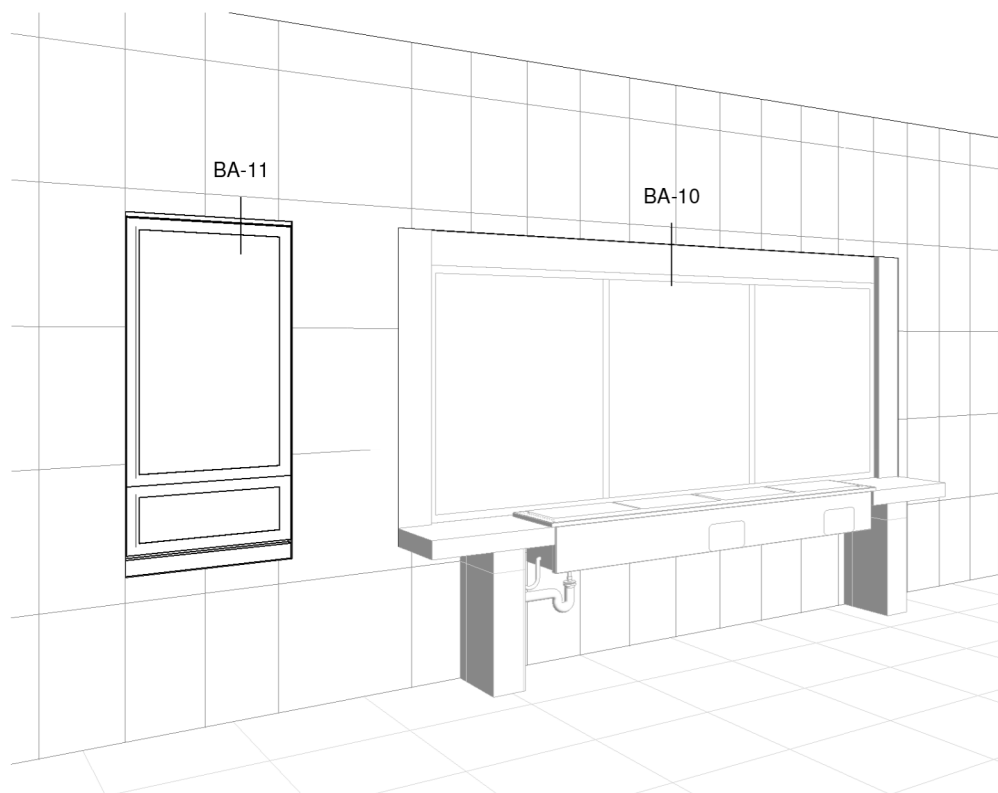

EXEMPLO DE COMPOSIÇÃO BA-11 E BA-10 - VISTA INTERNA

BA-11

Balcão de
devolução
granito

(L=70cm)



Revisão 5
Data 30/09/21

Página
1/5

Código de listagem

05.05.090



Atenção

Preserve a escala

Quando for imprimir, use
folhas A4 e desabilite a
função "Fit to paper"

Respeite o Meio Ambiente.
Imprima somente o ne-
cessário

BA-11

**Balcão de
devolução
granito**
(L=70cm)



Revisão 5
Data 30/09/21

Página
2/5

Código de listagem

05.05.090



Atenção

Preserve a escala
Quando for imprimir, use
folhas A4 e desabilite a
função "Fit to paper"

Respeite o Meio Ambiente.
Imprima somente o ne-
cessário

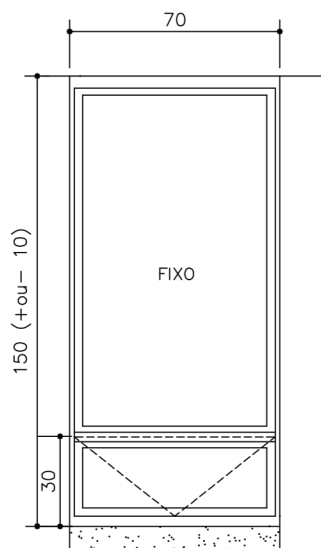

VISTA 1 EXTERNA
ESCALA 1:25

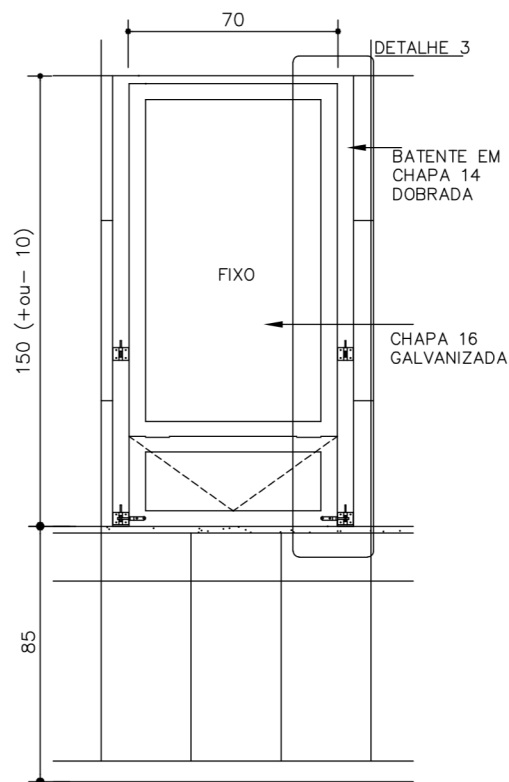

VISTA 2 INTERNA
ESCALA 1:25

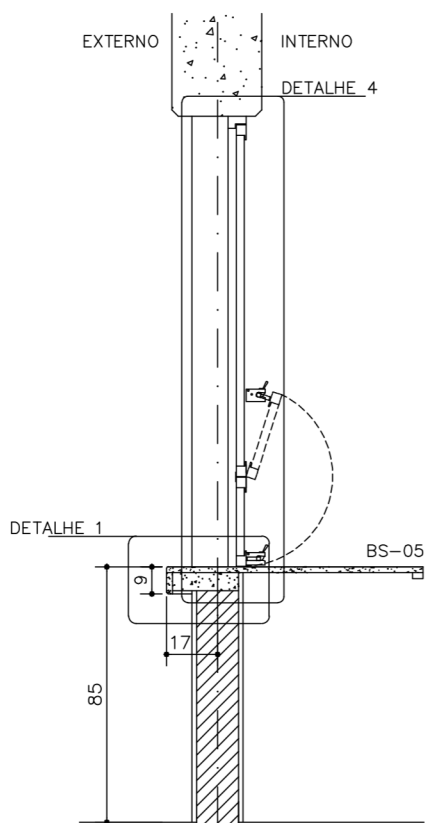

CORTE A-A
ESCALA 1:25

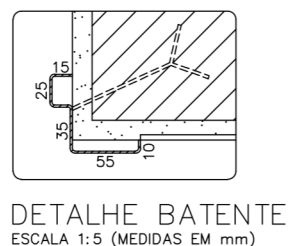
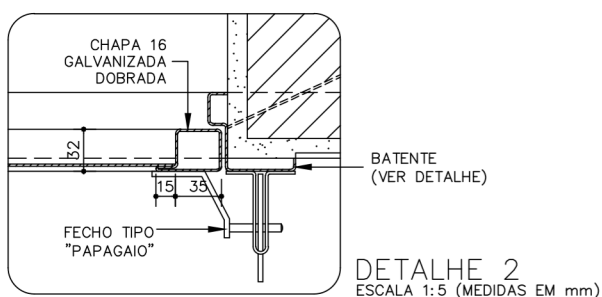
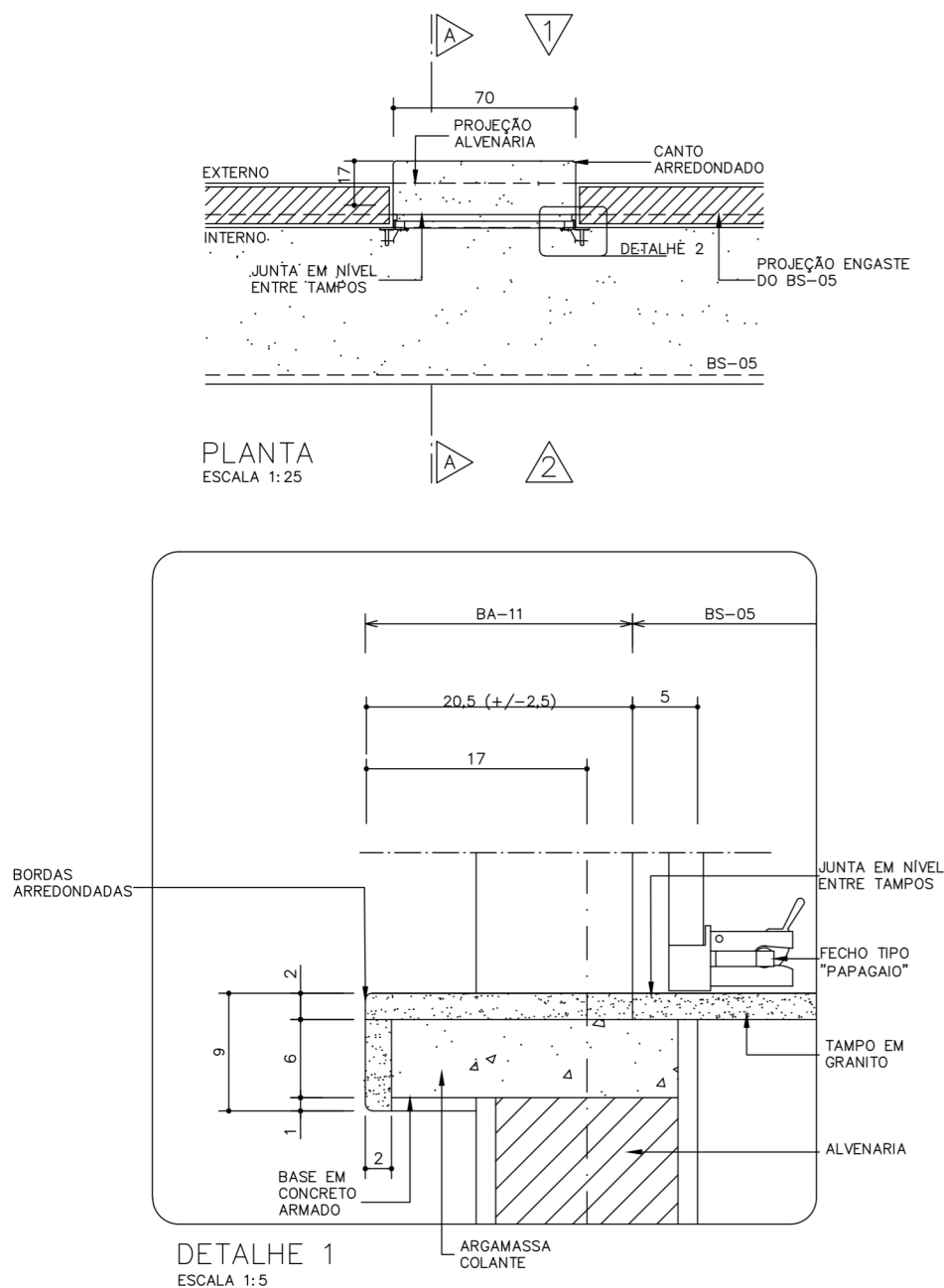

BA-11

**Balcão de
devolução
granito**
(L=70cm)



| | |
|---------|----------|
| Revisão | 5 |
| Data | 30/09/21 |

Página

3/5

Código de listagem

05.05.090



Atenção

Preserve a escala
Quando for imprimir, use folhas A4 e desabilite a função "Fit to paper"

Respeite o Meio Ambiente.
Imprima somente o necessário

BA-11

Balcão de
devolução
granito
(L=70cm)



Revisão 5
Data 30/09/21

Página
4/5

Código de listagem

05.05.090



Atenção

Preserve a escala
Quando for imprimir, use
folhas A4 e desabilite a
função "Fit to paper"

Respeite o Meio Ambiente.
Imprima somente o ne-
cessário

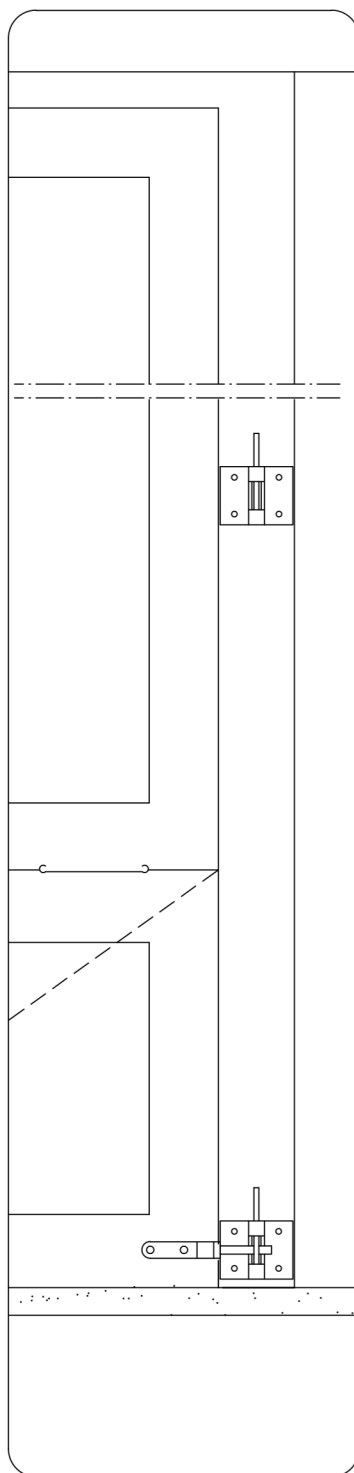

DETALHE 3
ESCALA 1:5

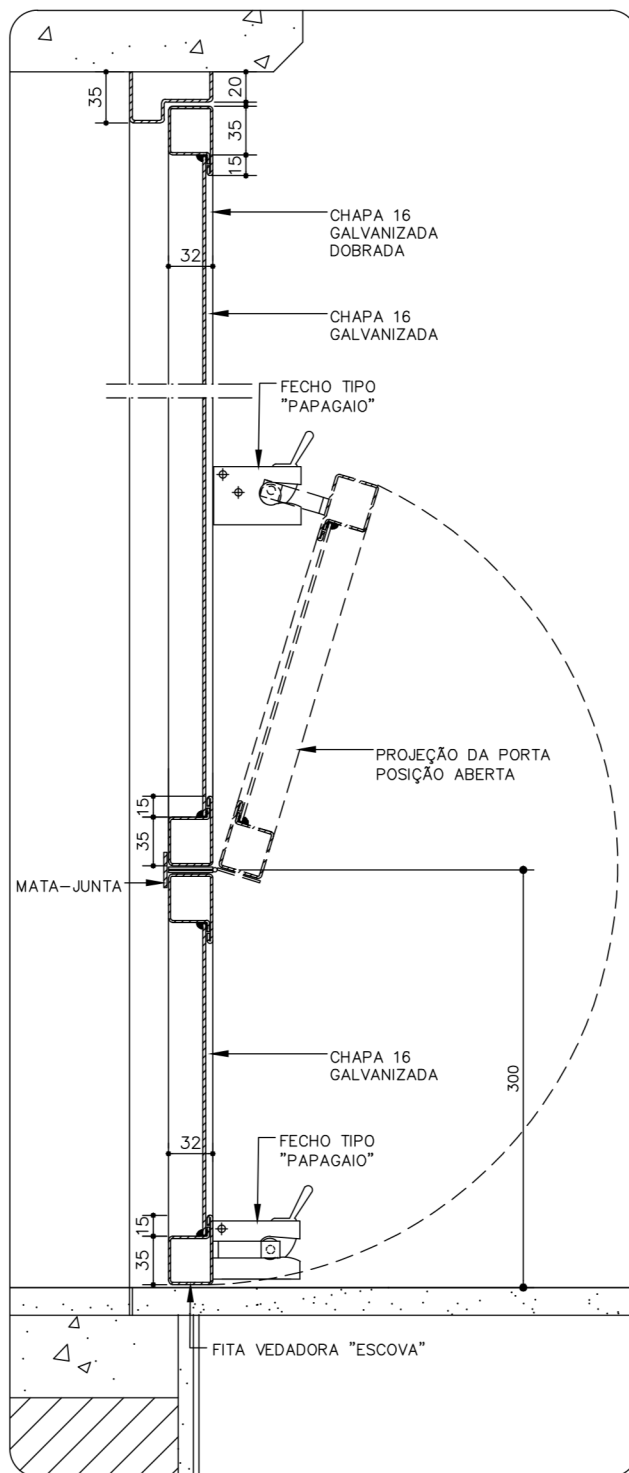

DETALHE 4
ESCALA 1:5

DESCRIÇÃO

Constituintes

- Base em concreto armado para apoio do tampo de granito:
 - Concreto usinado, fck 20MPa;
 - Armação em aço CA60, Ø=4,2mm, malha 5 x 5cm.
 - **Obs.:** Preferencialmente, deverá ser utilizado cimento CP-III ou CP-IV, sempre que possível.
- Tampo de granito cinza andorinha ou cinza corumbá (e=2cm), com testeira, conforme Detalhe 01.
- Porta:
 - Batente em chapa 14 {1,9mm}, galvanizada, dobrada;
 - Perfis em chapa 16 {1,6mm}, galvanizada, dobrada;
 - Chapa 16 {1,6mm}, galvanizada, lisa;
 - Mata-junta em barra chata {3,18mm, e=3mm}, galvanizada;
 - Galvanização a frio nos pontos de corte e solda.
 - Fita vedadora ("escova") na face inferior junto à bancada.

Acessórios

- Dobradiça de aço, cromado, com pino e bolas, 3" x 2 1/2" (2 unidades).
- Fecho "papagaio", em aço galvanizado, 4 unidades (Protótipo comercial: SOPRANO).

Acabamento

- Porta: pintura esmalte sobre fundo para galvanizados, na cor especificada em projeto.

APLICAÇÃO

- Em Cozinhas, onde se utilizar o componente BA-10 {balcão de distribuição}.
- **Obs.:** Uso em conjunto com o componente BS-05 {bancada para cozinha}.

EXECUÇÃO

- A base de concreto do balcão deve ser executada, de acordo com o especificado.
- O tampo de granito deve apresentar bordas e cantos boleados.
- O assentamento do tampo e testeira de granito deverá ser executado com argamassa colante.
- Porta:
 - A esquadria deve ser montada com perfis previamente galvanizados;
 - Bater os pontos de solda e eliminar todas as rebarbas nas emendas e cortes dos perfis;
 - Os pontos de solda e corte devem ser tratados com galvanização a frio {tratamento anticorrosivo composto de zinco};
 - Antes da aplicação do fundo para galvanizados, toda superfície metálica deve estar completamente limpa, seca e desengraxada.
- Internamente {Cozinha}, a alvenaria deve ser revestida com azulejo branco, conforme ficha S11.01 do Catálogo de Serviços.
- Externamente, a alvenaria deve receber revestimento do Refeitório, conforme especificado em projeto.

FICHAS DE REFERÊNCIA

Catálogo de Componentes

| | | |
|-------|-------|--|
| Ficha | BA-10 | Balcão de distribuição granito (L=350) |
| Ficha | BA-12 | Balcão de atendimento granito (210x60cm) |
| Ficha | BA-13 | Balcão de atendimento granito (150x60cm) |
| Ficha | BS-05 | Bancada para cozinha |

Catálogo de Serviços

| | | |
|-------|--------|----------|
| Ficha | S11.01 | Azulejos |
|-------|--------|----------|

| | | |
|-------|--------|----------------------------------|
| Ficha | S14.09 | Tinta esmalte sintético standard |
| Ficha | S14.17 | Galvanização |
| Ficha | S14.21 | Tinta esmalte à base de água |

RECEBIMENTO

- O serviço pode ser recebido se atendidas todas as condições de projeto, fornecimento e execução.
- Tampo de granito:
 - Verificar dimensões {tolerâncias admissíveis}:
 - » largura: $\pm 10\text{mm}$
 - » espessura: $\pm 1\text{mm}$;
 - Verificar o acabamento boleado nas bordas e cantos; não devendo apresentar arestas quebradas;
 - Verificar o nível em duas direções ortogonais, com nível de bolha;
 - Verificar o acabamento superficial, o polimento e a junta em nível com o componente BS-05;
 - Verificar a cola entre o tampo e a testeira.
- Porta:
 - Não será aceita porta com rebarbas, empenada, desnivada, fora de prumo ou de esquadro, ou que apresente quaisquer defeitos decorrentes do manuseio, transporte ou instalação;
 - Verificar se as soldas nos tubos estão contínuas em toda a extensão da superfície de contato;
 - Verificar a aderência e a uniformidade da camada de pintura, atentando para que não apresentem falhas, bolhas, irregularidades ou quaisquer defeitos decorrentes da fabricação e do manuseio;
 - O funcionamento da porta deverá ser verificado após a completa secagem da pintura e subsequente lubrificação, não podendo haver jogo causado por folgas. O seu funcionamento deverá ser fácil e o encaixe nos fechos "papagaio" deverá ser perfeito.

SERVIÇOS INCLuíDOS NOS PREÇOS

- Tampo de granito e base de concreto.
- Porta completa, executada e instalada.
- Pintura da porta com tinta esmalte, incluindo galvanização a frio e fundo para galvanizados.
- **Obs.:** Revestimento em azulejos será pago em outro serviço.

CRITÉRIOS DE MEDIÇÃO

- un. — por unidade executada.

LEGISLAÇÃO

- Portaria CVS-05, de 09/04/2013, do Centro de Vigilância Sanitária - Secretaria de Estado da Saúde de São Paulo
- Aprova regulamento técnico sobre boas práticas para estabelecimentos comerciais de alimentos e para serviços de alimentação.

NORMAS

- NBR 9050:2015 – Acessibilidade a edificações, mobiliário, espaços e equipamentos urbanos
- **Obs:** As edições indicadas estavam em vigor no momento desta publicação. Como toda norma está sujeita a revisão, recomenda-se verificar a existência de edições mais recentes das NORMAS citadas.

Componentes

BA-11

Balcão de devolução granito

(L=70cm)



| | |
|---------|----------|
| Revisão | 5 |
| Data | 30/09/21 |

Página

5/5

Código de listagem

05.05.090



Atenção

Preserve a escala

Quando for imprimir, use folhas A4 e desabilite a função "Fit to paper"

Respeite o Meio Ambiente.

Imprima somente o necessário